Die Schöpfung

Erster Teil

1a. Einleitung. Die Vorstellung des Chaos

Joseph Haydn

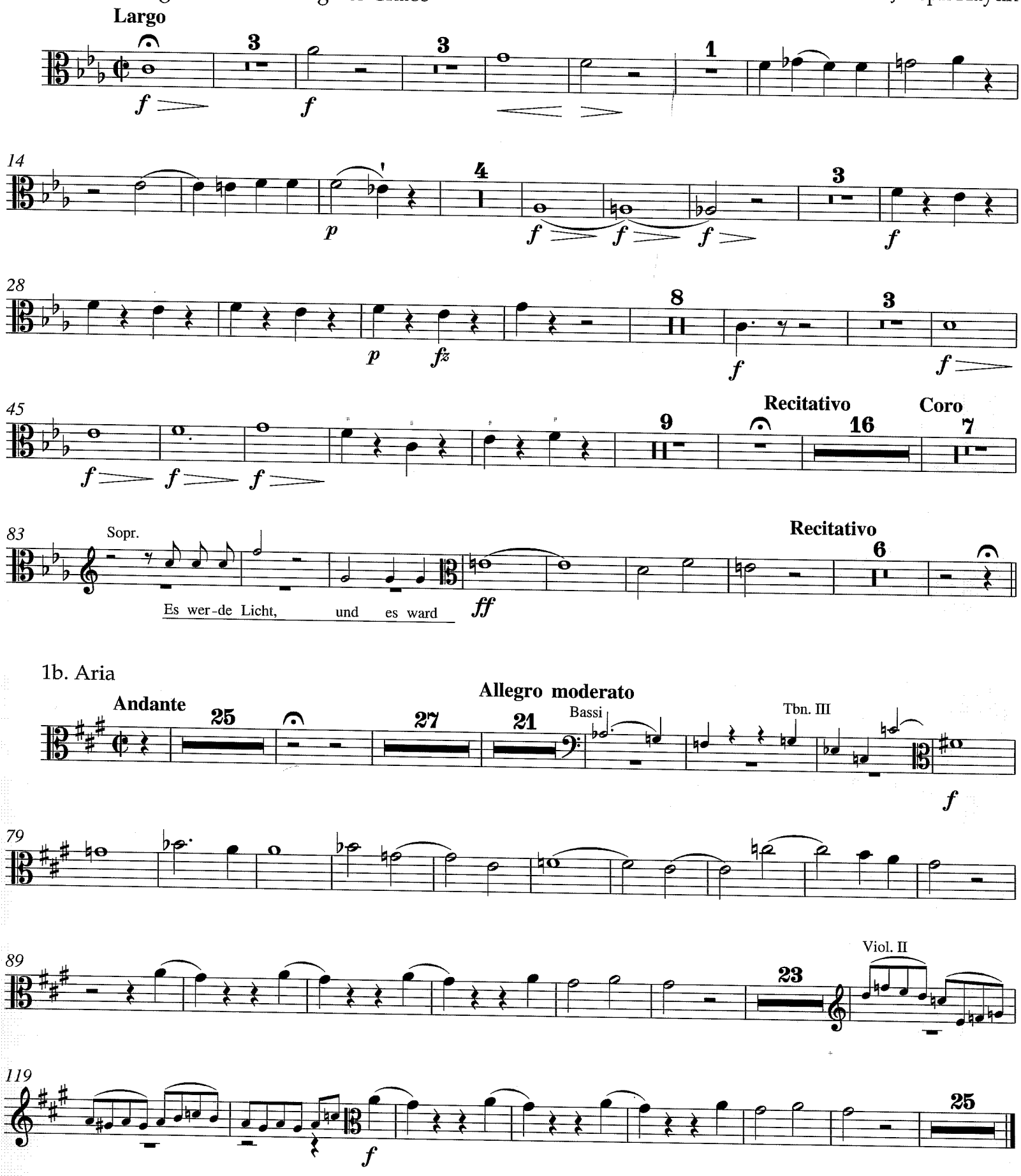

2a. Recitativo „Und Gott machte das Firmament": *tacet*

© 2008 by Henle Verlag, München